

# Petit tour de table

Qui êtes-vous?

Avez-vous déjà un site Internet?

# Le Cycle du Voyageur

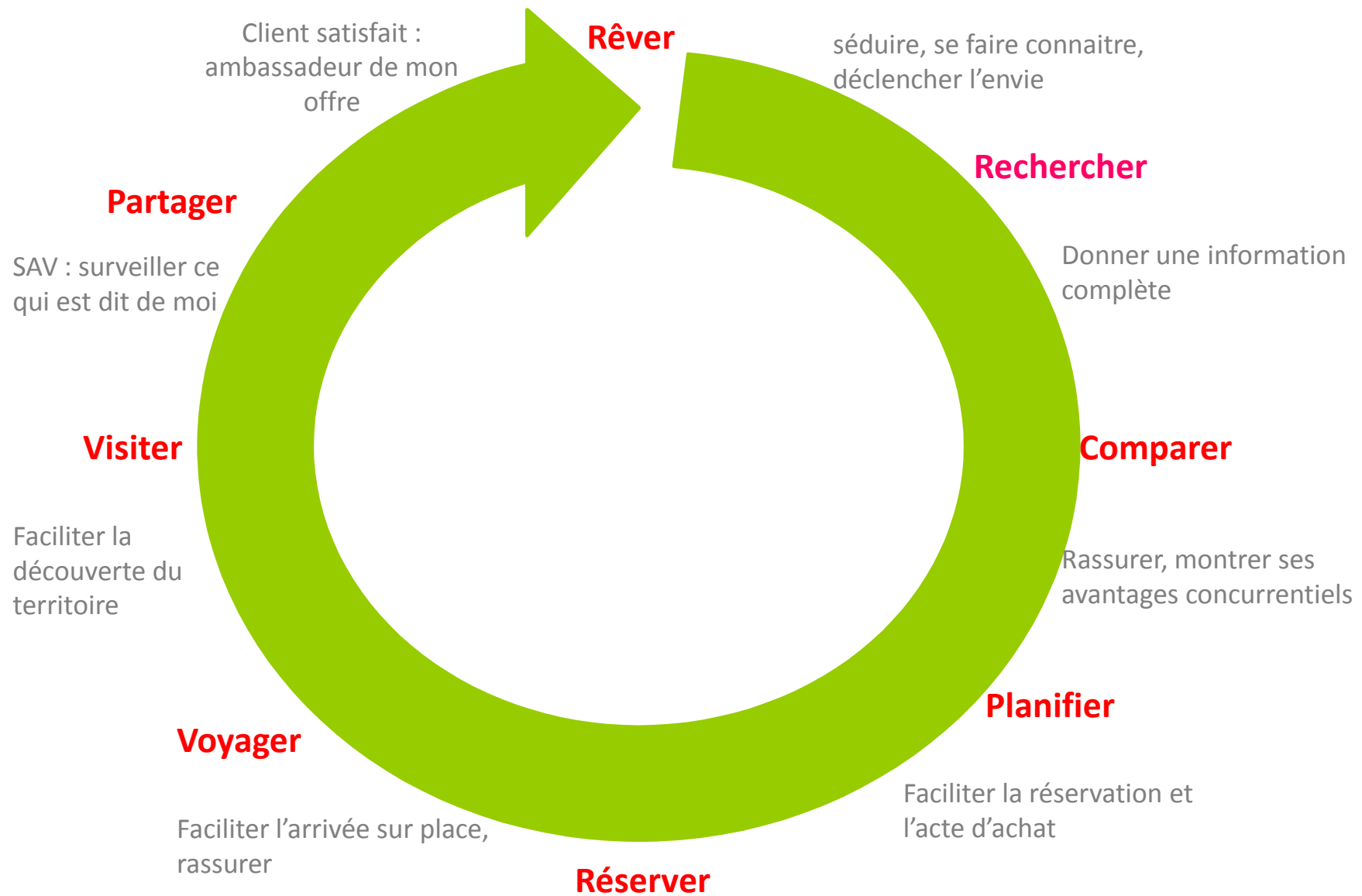

# Les attentes du Voyageur

## Où Dormir?

Disponibilités  
et  
Réservations

<<< Juin 2014 >>>

Dim	Lun	Mar	Mer	Jeu	Ven	Sam
1	2	3	4	5	6	7
8	9	10	11	12	13	14
15	16	17	18	19	20	21
22	23	24	25	26	27	28
29	30					

**TOUTES LES DISPONIBILITÉS -  
RÉSERVATION OU DEMANDE  
D'INFORMATION**

22	Très Haute saison
22	Haute saison
22	Moyenne saison / saison non définie
22	Basse saison
22	Non disponible
22	Demande en cours

## Que Faire?

Valoriser la  
destination

## Localisation

Cartes et  
Accès

## Météo

Quel temps  
fera t-il ?

# Pourquoi Wix?

- C'est facile, tout se passe en ligne, vous avez la main sur tout
- Pas besoin de grandes connaissances en informatique
- Des modèles très faciles à personnaliser
- Offre une version mobile gratuite
- Gratuit ou peu coûteux

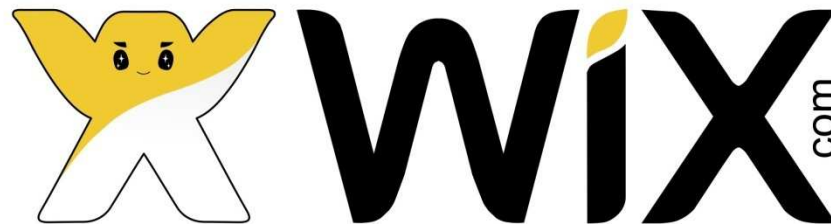

# Bon à savoir avant de se lancer

- Il faut du temps
- Il ne faut jamais perdre de vue vos objectifs
- Il faut avoir une liste de mots-clefs qui vous correspond et toujours la garder sous les yeux

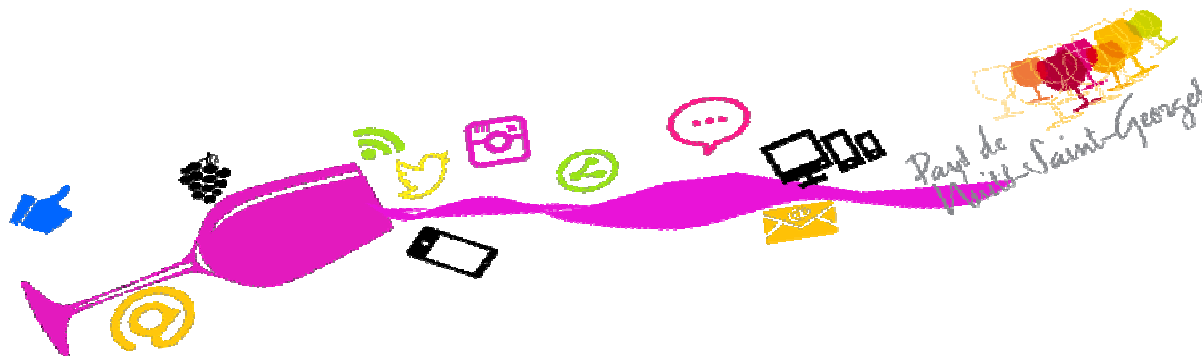

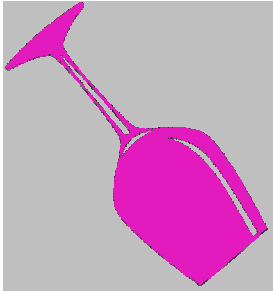

D'abord, réfléchissons sur papier...

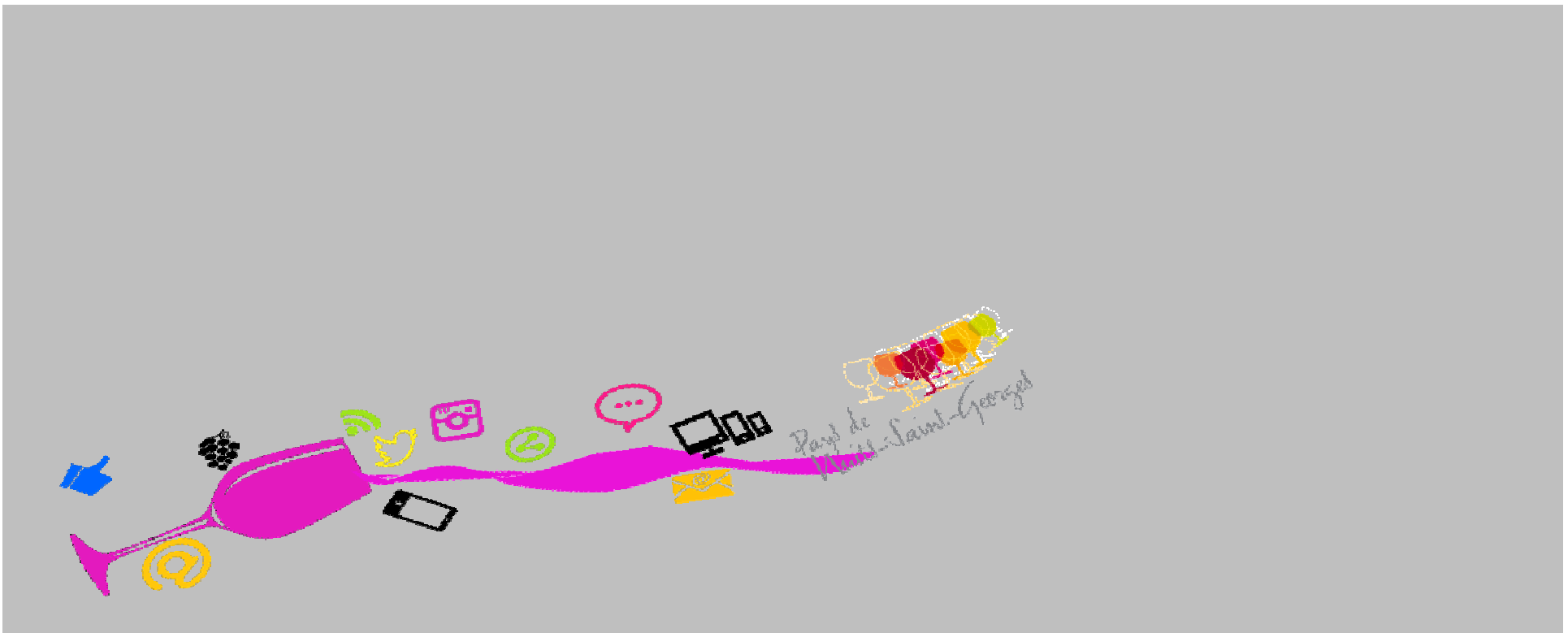

# Quelles sont vos cibles?

- Local, National, International...
- Ils viennent en couple, en famille, entre amis...
- Ce sont des jeunes actifs, des actifs, retraités...
- Ils viennent chez moi pour affaires, pour le vignoble, pour le vélo...

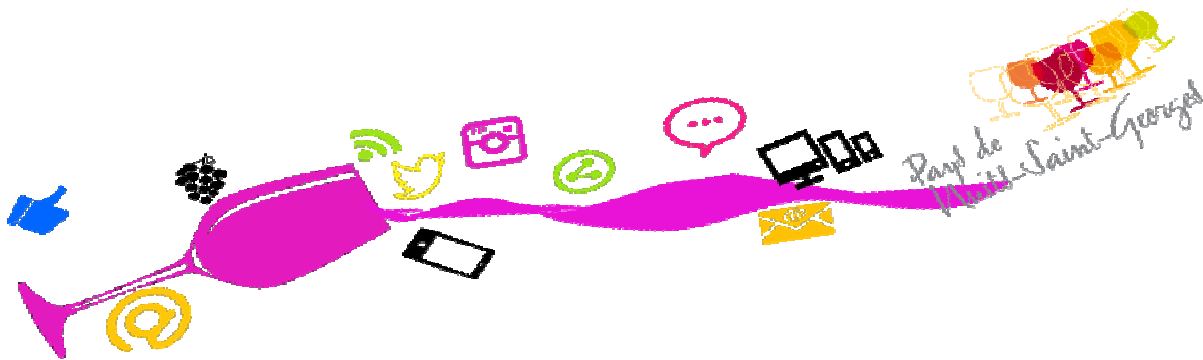

# Définir vos objectifs

- Vendre
- Séduire
- Situer

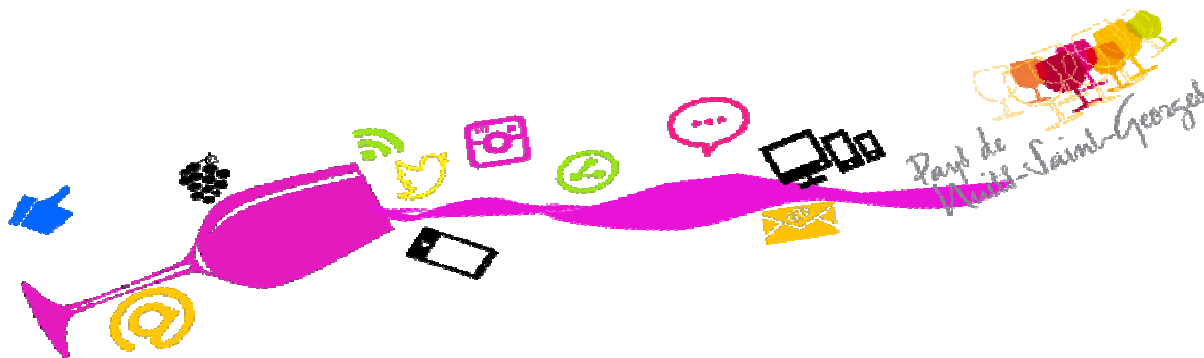

# Le Nom de Domaine

- Évitez les tirets
- Évitez les mots compliqués, difficiles à prononcer
- Vérifiez la disponibilité du nom de domaine sur [www.ovh.com](http://www.ovh.com)
- Un nom de domaine est à renouveler chaque année

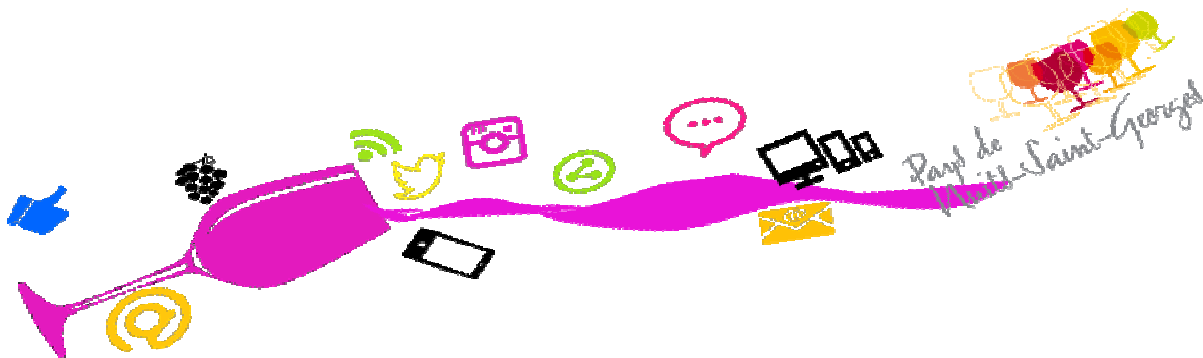

# Le Référencement

- Insérer du nouveau contenu régulièrement
- Evitez trop de liens (Google n'aime pas les annuaires!)
- Nommez vos photos
- Pratiquez l'échange de lien avec l'office 😊

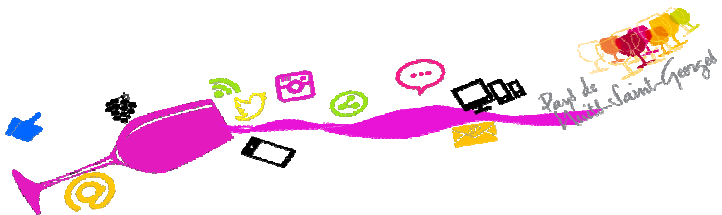

# Les textes

- 15 mots par phrase, allez à l'essentiel
- Ne copiez/collez pas du texte existant!
- Mettre des liens pertinents sur des mots-clefs

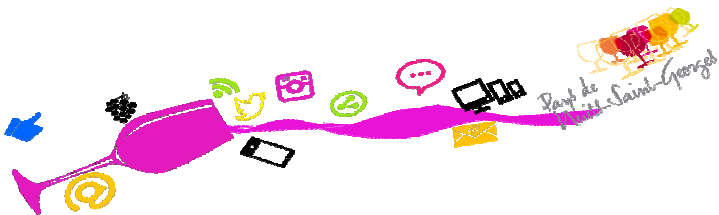

# Les photos

- Pensez à ce que veut voir le client
- Mettez en scène vos photos
- Il faut de la vie (n'hésitez pas à vous afficher)
- Pensez au copyright

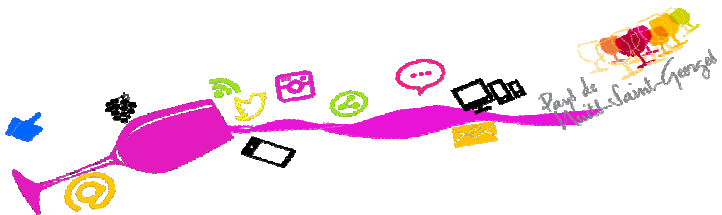

# Un site en toute légalité

## Mentions Légales

- Propriétaire du site : nom, raison sociale, adresse et téléphone
- Responsable de l'édition : nom du directeur de la publication
- Hébergeur : nom, raison sociale, adresse et téléphone

## Crédits

- Concepteur du site
- Licences et droits d'auteurs

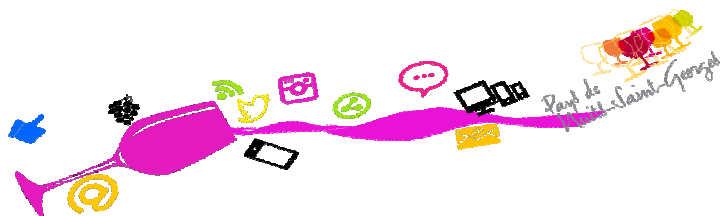

# Définissons l'arborescence

Lister tous les contenus que l'on veut voir apparaître sur le site Web : par type et par sujet

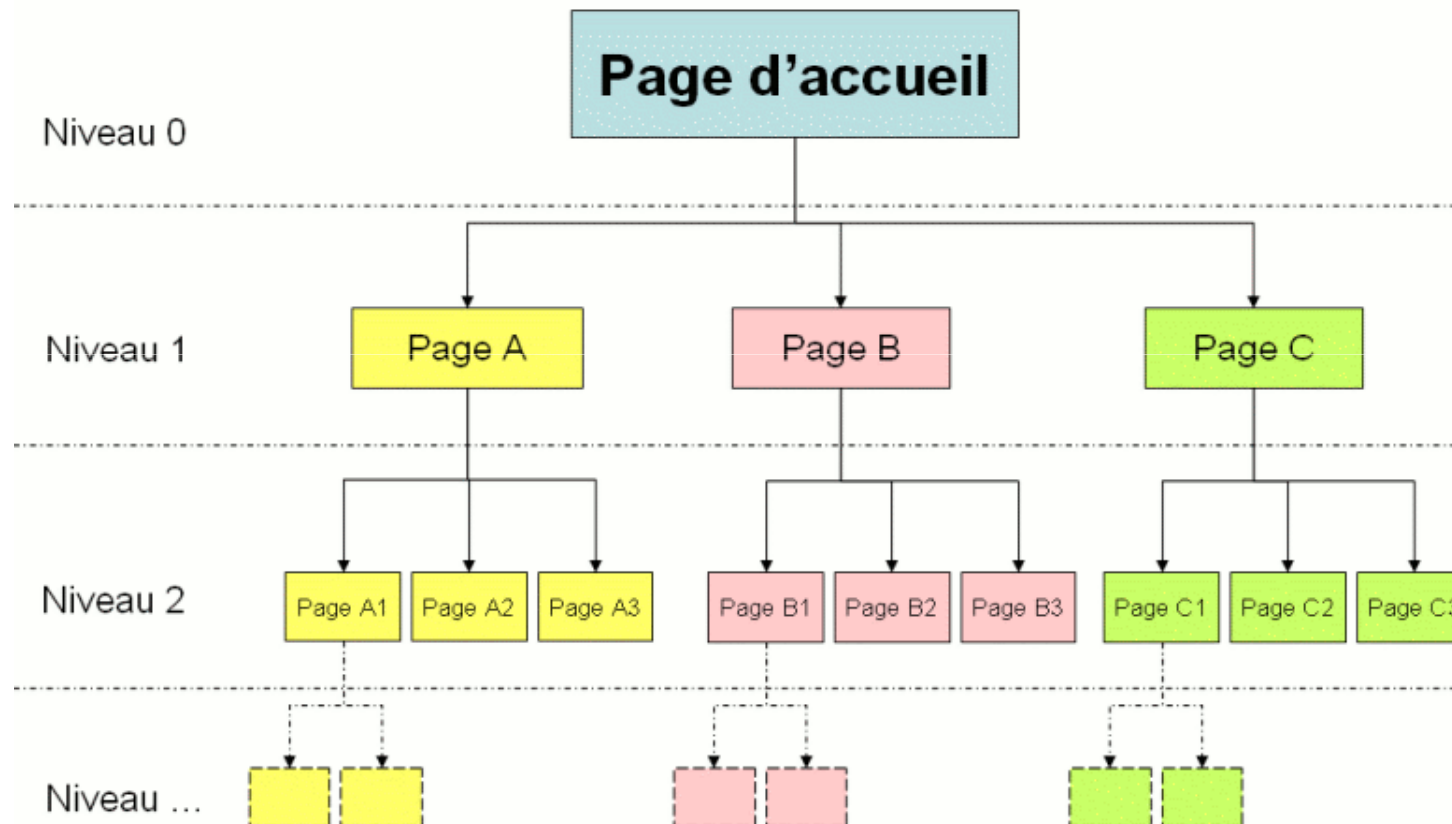

# Quelques éléments de repères

- Si vous avez un **logo** : le mettre en haut à gauche
- Il faut toujours avoir une possibilité de **revenir à l'accueil** depuis n'importe quelle page
- Les éléments de **navigation** doivent être présents sur chaque page

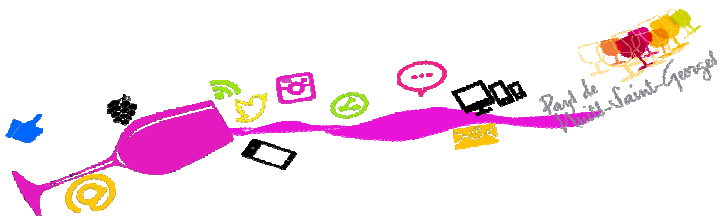

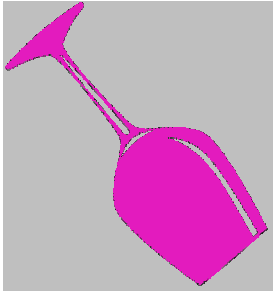

C'est parti!

[www.wix.com](http://www.wix.com)

<http://tourismesurlacoted.wix.com/ateliersiteweb>

# Choisissez un modèle

ex: musique, photographie

- NOUVEAUTÉS!
- Plus Populaires
- Vierges

## Catégories

- Tout
- Entreprises de Services **1**
- Boutiques en Ligne
- Photographie
- Musique
- Design
- Restauration
- Hôtellerie
  - Hôtels
  - Locations Saisonnières**
  - Chambres d'Hôtes
  - Campings et Auberges
  - Voyages
  - Rio
- Événementiel
- Portfolio et CV

## Location de Villa

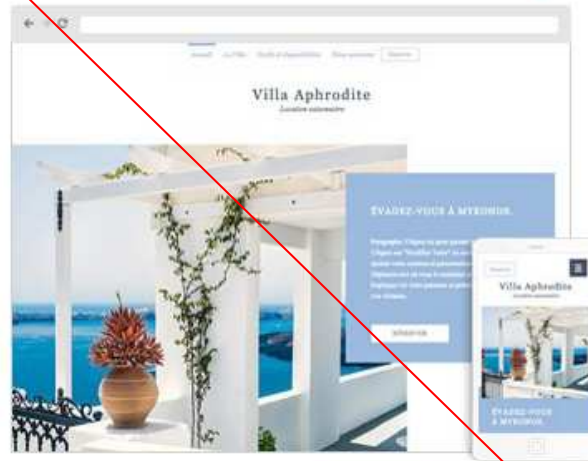

Prix: Hôtels

Voir

Modifier **2**

## Boutique Hôtel

Prix: Hôtels

Voir

Modifier

## Rio Apartment Rental

## Appart Hôtel

# Un Site Internet en 2 Langues?

## Plus facile de supprimer le menu

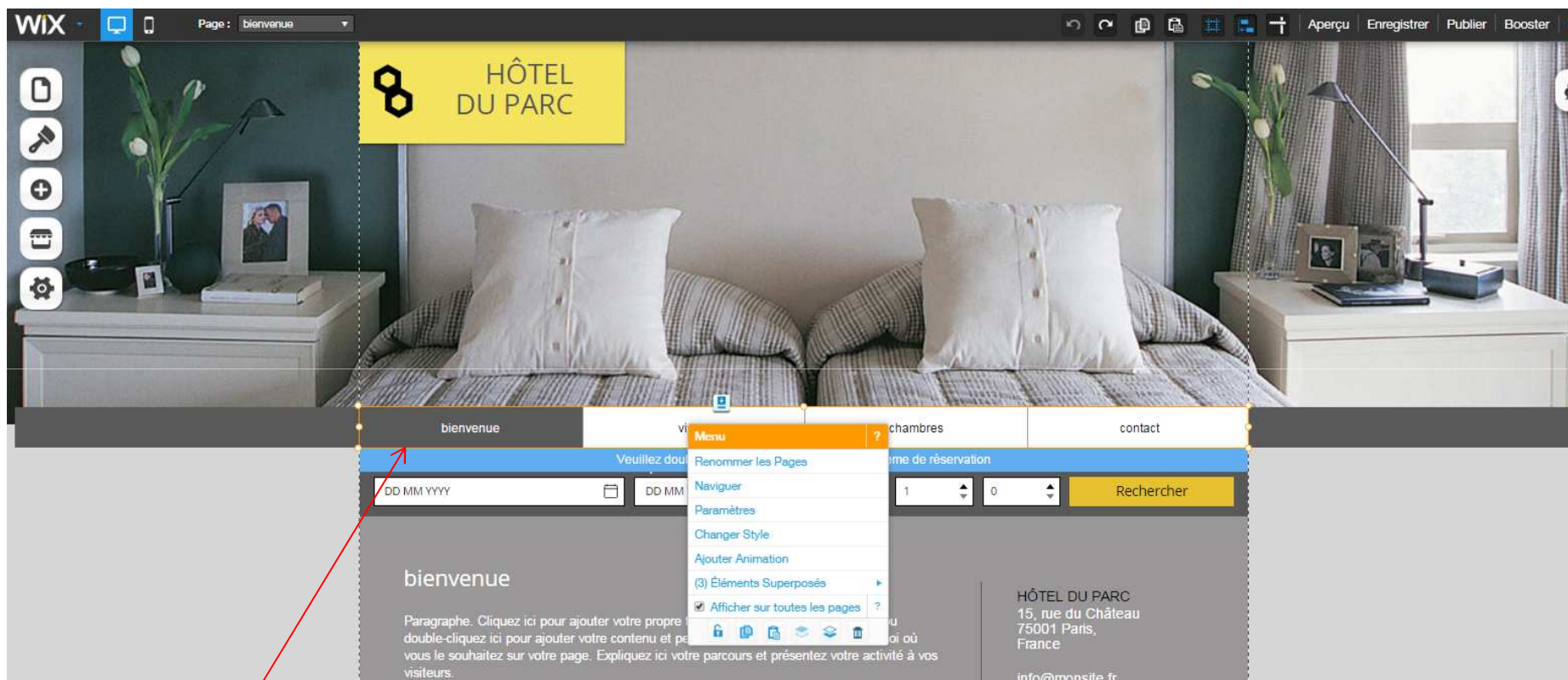

Cliquer / supprimer

Enregistrez tout de suite votre travail : c'est ici que vous choisissez le nom de votre futur site

C'est ici que vous allez construire le squelette de votre site

WIX Page: bienvenue Aperçu Enregistrer Publier Booster

Pages

HÔTEL DU PARC

Veuillez double-cliquer pour configurer votre système de réservation

DD MM YYYY DD MM YYYY 1 0 Rechercher

bienvenue

Paragraphe. Cliquez ici pour ajouter votre propre texte. Cliquez sur "Modifier Texte" ou double-cliquez ici pour ajouter votre contenu et personnaliser les polices. Déplacez-moi où vous le souhaitez sur votre page. Expliquez ici votre parcours et présentez votre activité à vos visiteurs.

Présentez votre entreprise, vos services et vos équipes. Utilisez cet espace pour décrire votre activité. Présentez votre équipe et les services proposés. Expliquez à vos visiteurs vos motivations, vos objectifs et soulignez vos avantages par rapport à vos concurrents. Démarquez-vous et captez l'attention de vos visiteurs.

HÔTEL DU PARC  
15, rue du Château  
75001 Paris,  
France

info@monsie.fr

T : 01 23 45 67 89  
F : 01 23 45 67 89

Essayez le Nouvel Éditeur!

WIX - Page : bienvenue

Pages

Navigation : bienvenue, visiter, chambres, contact

HÔTEL DU PARC

DD MM YYYY DD MM YYYY 1 0 Rechercher

Veuillez double-cliquer pour configurer votre système de réservation

HÔTEL DU PARC  
15, rue du Château  
75001 Paris,  
France  
info@monsie.fr  
T : 01 23 45 67 89  
F : 01 23 45 67 89

Essayez le Nouvel Éditeur!

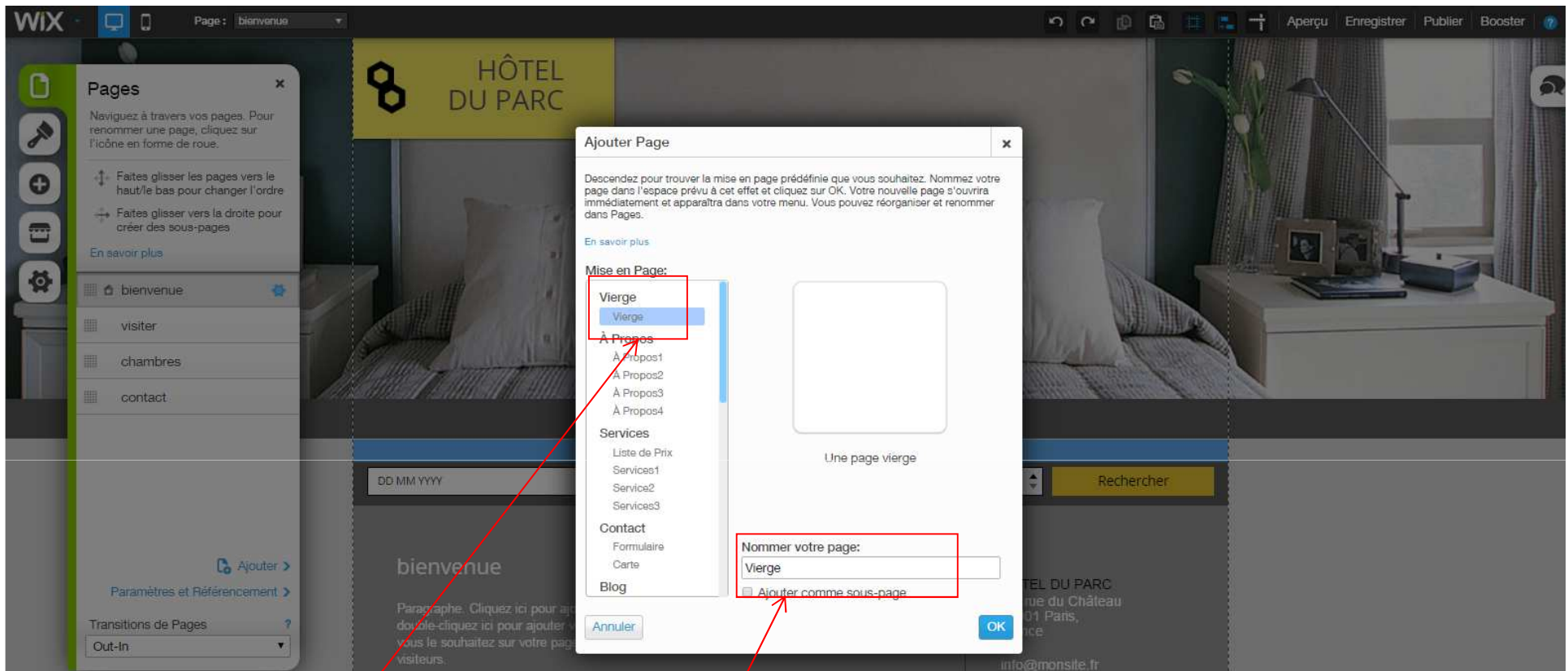

Choisissez de partir  
d'une page vierge

Choisissez le nom à  
donner à votre page

Insérer toutes les pages et sous-pages que vous souhaitez

Si vous souhaitez supprimer des pages

Si vous souhaitez que des pages soient des sous-menus : déplacer avec la flèche

## Insérer un menu

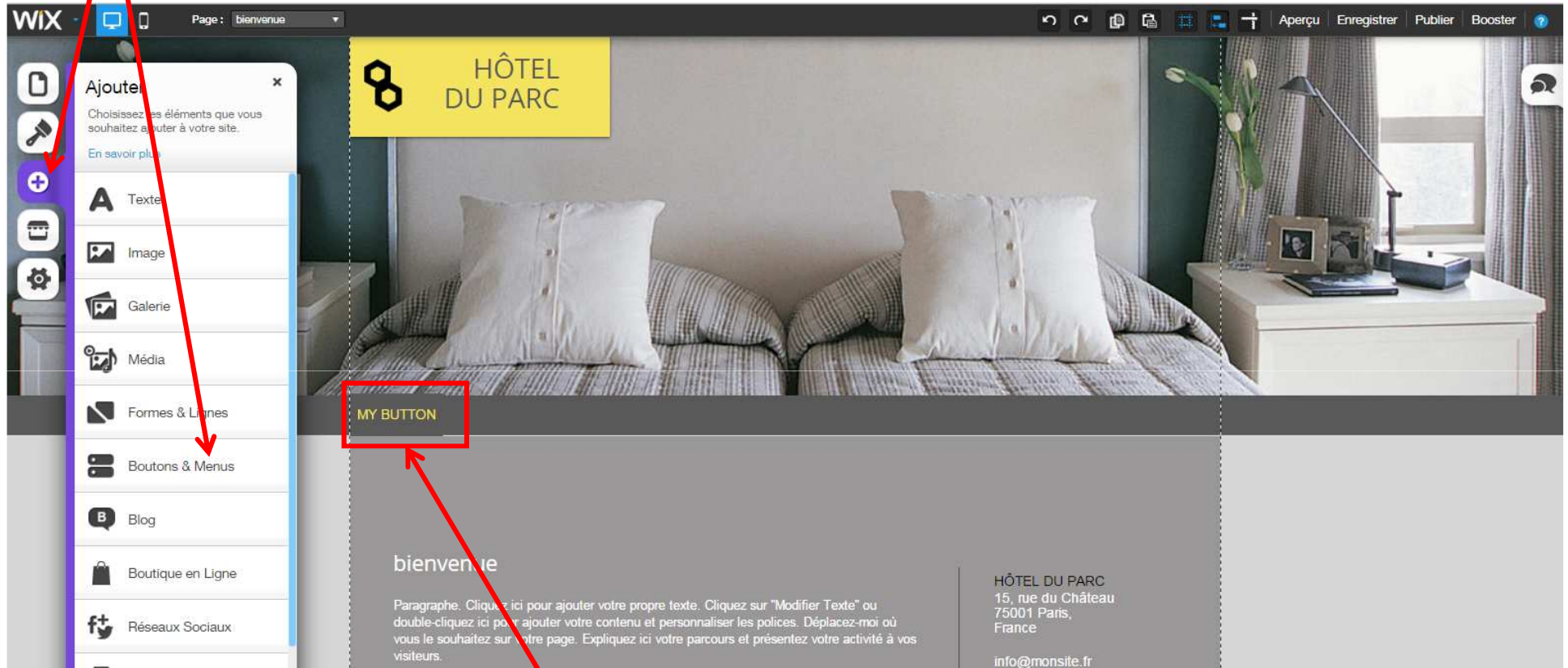

Double-clic

Le nom qui apparaîtra dans la barre de menu

1 2 3  
En cliquant sur ce bouton, j'arrive sur la page...

Pour modifier le style, la couleur, la police etc...

Two panels are open:

- Paramètres du Bouton:** This panel allows for basic button configuration. It includes fields for "Texte Bouton" (set to "Bienvenue"), "Connecter à" (set to "Page - bienvenue"), and "Alignement du Texte". A "Changer Style" button is highlighted with a red box and an arrow pointing to the "Modifier Style" button in the "Changer Style" panel.
- Changer Style:** This panel offers pre-defined styles for the button, such as "Bouton par défaut", "Bouton de Texte", "Gros bouton", and "Bouton d'accentuation". The "Modifier Style" button is highlighted with a red box.
- Styles Avancés:** This panel provides advanced customization options, including "Couleurs" (Background, Mouseover, Border, Text) and "Polices" (Font style). It is highlighted with a red border.

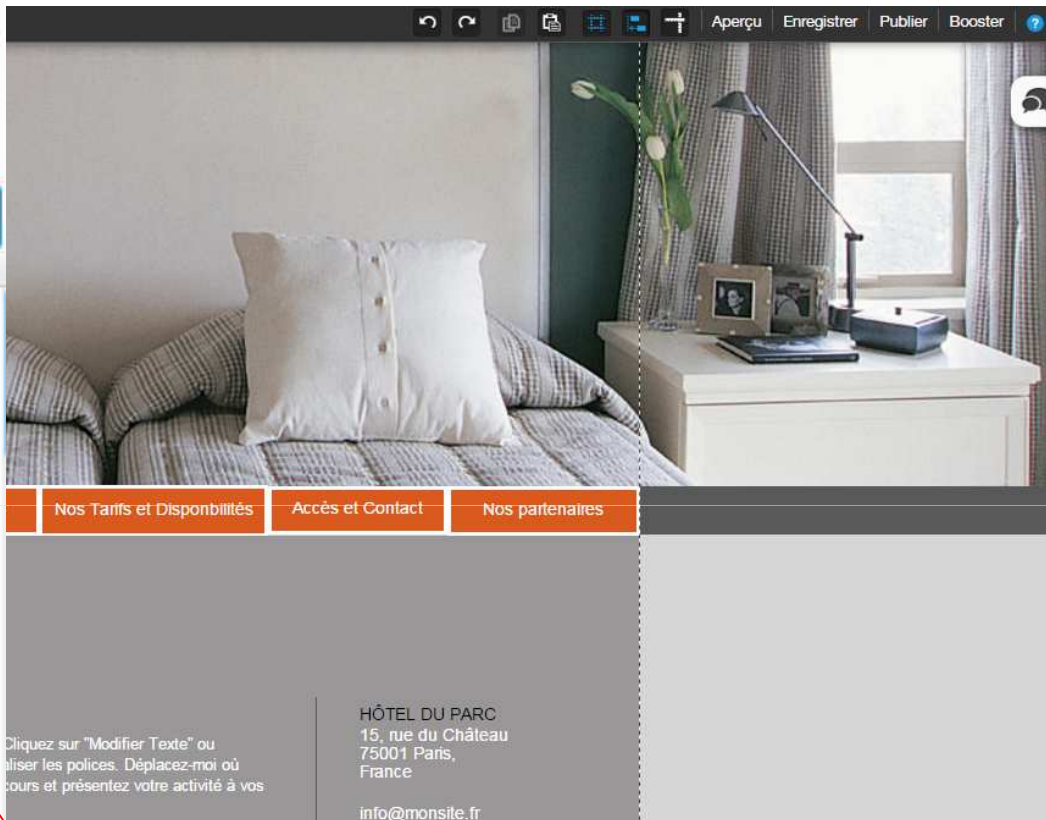
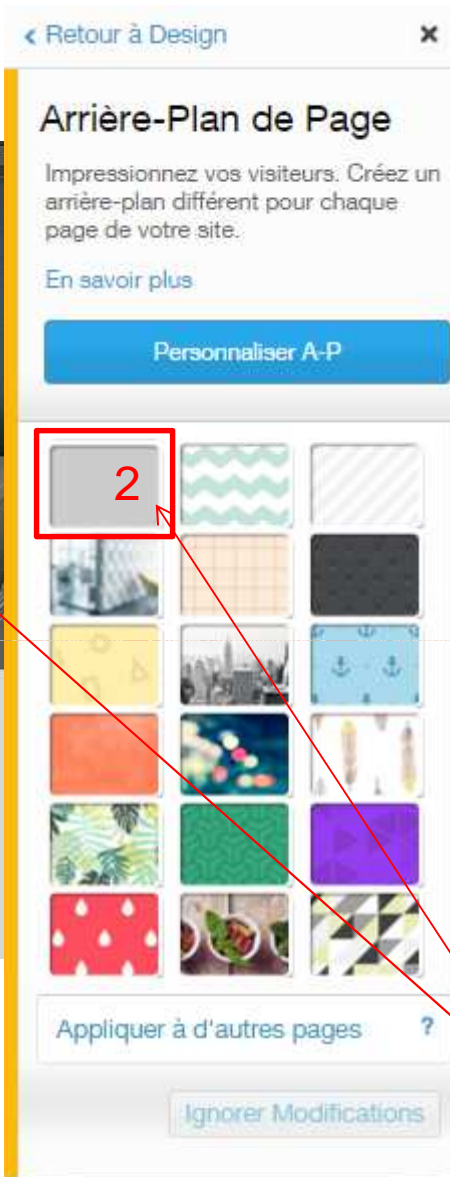
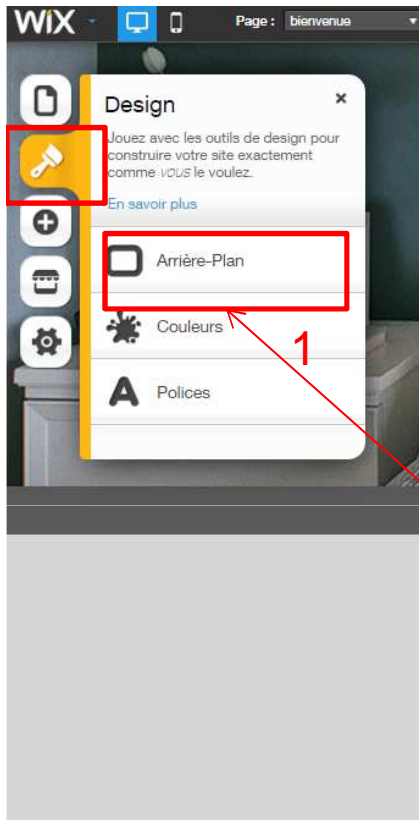

Pour supprimer l'arrière plan

# Faire votre en-tête de site

WIX Page : bienvenue

Paramètres Image

Téléchargez votre image et personnalisez-la. Ajouter du texte Alt et un titre améliorera votre référencement.

Changer Image

Échelle Image ?  
Recadrer

Éditer Image

Titre ?  
Texte Alt (Facultatif) ?

En cliquant sur l'image  
Ouvrir Lien ?

Connecter à  
Page - bienvenue

Afficher sur toutes les pages ?

Côte de Nuits

Bienvenue Notre Etablissement Nos services Nos Tarifs et Disponibilités Accès et Contact Nos partenaires

bienvenue

Paragraphe. Cliquez ici pour ajouter votre propre texte. Cliquez sur "Modifier Texte" ou double-cliquez ici pour ajouter votre contenu et personnaliser les polices. Déplacez-moi où vous le souhaitez sur votre page. Expliquez ici votre parcours et présentez votre activité à vos visiteurs.

HÔTEL DU PARC  
15, rue du Château  
75001 Paris,  
France  
info@monsie.fr

Dès que vous insérez un élément, il vous demande si vous souhaitez le mettre sur toutes les pages

# Et maintenant on remplit les pages

Choisissez quelle page de votre site vous souhaitez modifier

## Pour ajouter une image

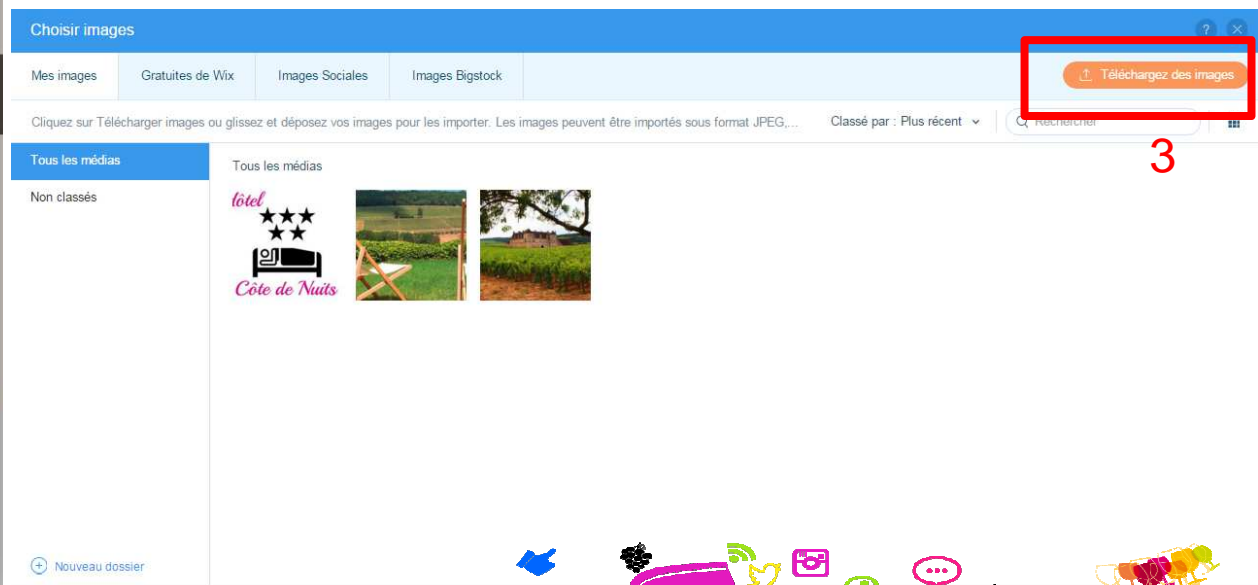
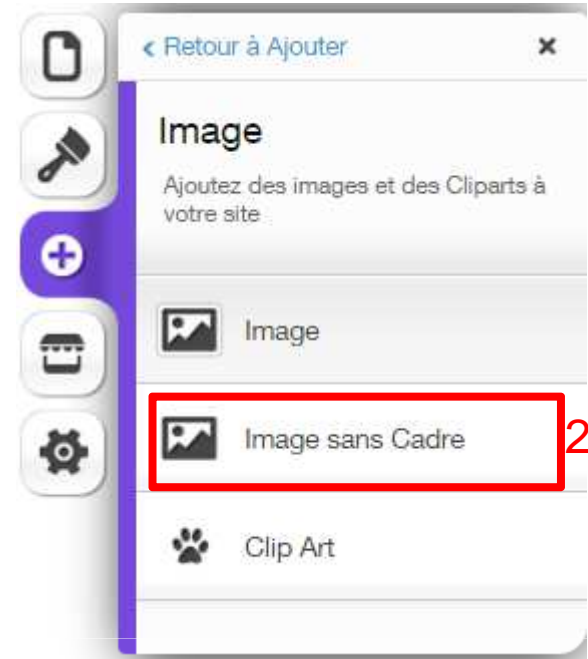
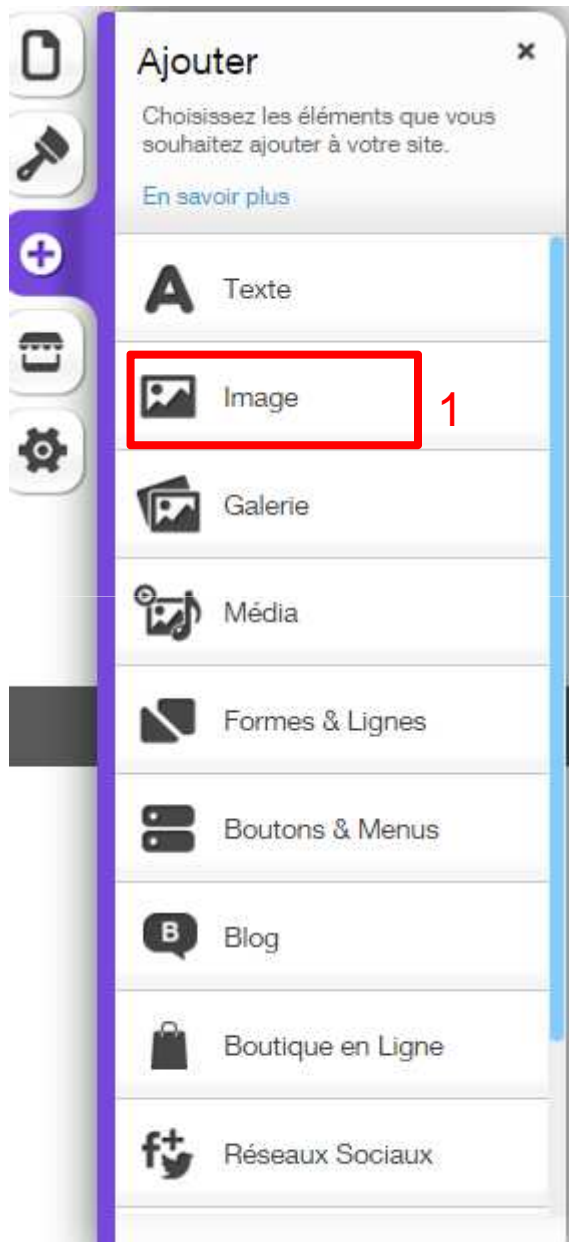

# Pour légénder une photo

WIX Page : Notre établiss...

*Côte de Nuits*

Bienvenue Notre Etablissement Nos services Nos Tarifs et Disponibilités Accès et Contact Nos partenaires

Chambre 1  
Chambre 2  
Le Salon

Paramètres Image

Téléchargez votre image et personnalisez-la. Ajouter du texte Alt et un titre améliorera votre Référencement.

Changer Image

Échelle Image  
Recadrer

Éditer Image

Titre  
Chambre 1

Texte Alt (Facultatif)

En cliquant sur l'image  
Ouvrir Lien

Connecter à  
<http://www.wix.com>

Changer Style

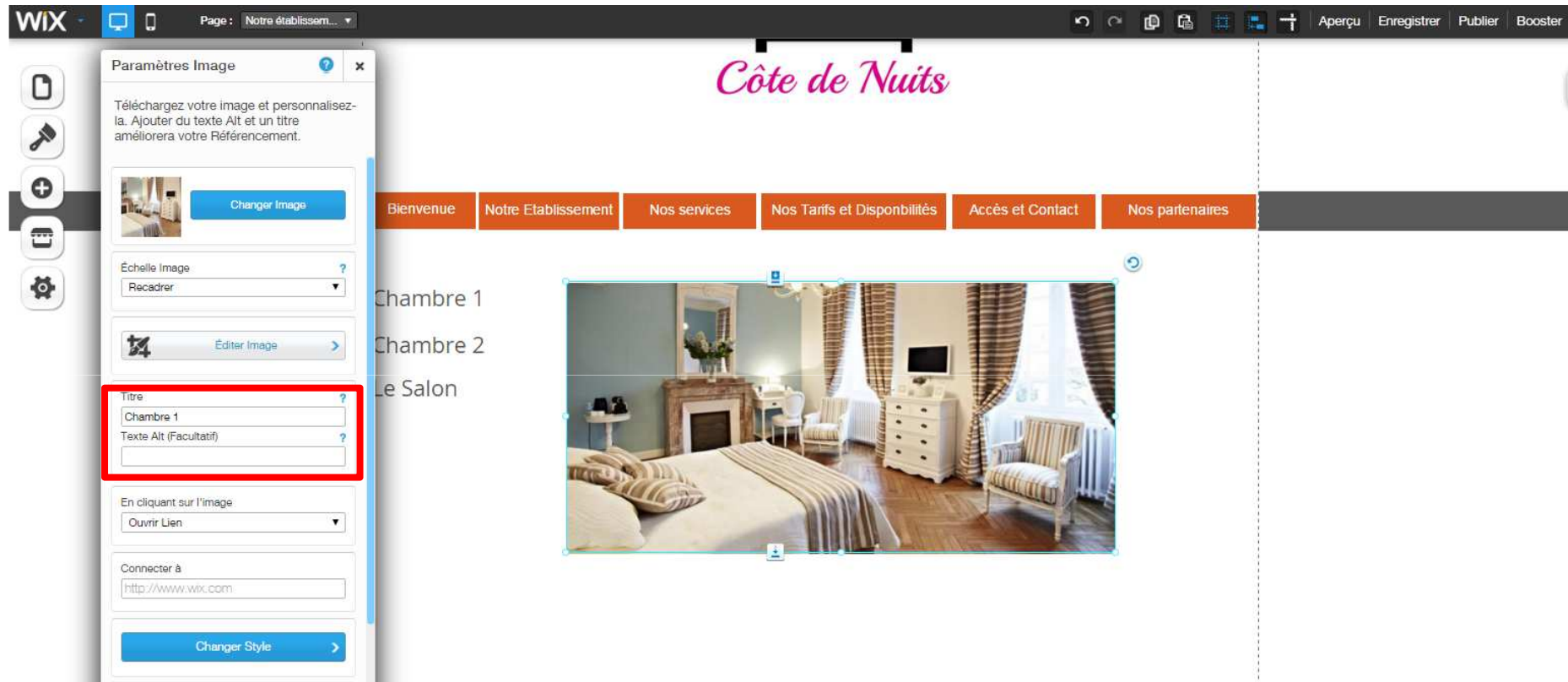

# Pour insérer un lien interne

Repérer le symbole

# Insérer une vidéo Youtube

Copier l'adresse

## Ajouter

Choisissez les éléments que vous souhaitez ajouter à votre site.

En savoir plus

**A** Texte

Image

Galerie

**Média**

Formes & Lignes

Boutons & Menus

**B** Blog

Boutique en Ligne

Retour à Ajouter

x

## Média

Ajoutez des vidéos et de la musique à votre site

En savoir plus

Vidéo

Audio SoundCloud

Document

Bouton Lecture Audio

Lecteur Audio Unique

Bouton iTunes

Lecteur Spotify

re précise et amener rapidement toutes les informations sur l'ambiance générale ambres, confort de la literie, décoration, salle de bain, vue, équipements, entrée

personnalisées et décorées dans le style Art Nouveau. L'établissement possède is chambres spéciales (triple et quadruple). La décoration est raffinée et es sont spacieuses et offrent une superbe vue sur les vignobles. Toutes les rivative, d'un mini-bar et d'une télévision à écran plat.

- 1 - Double-clic sur l'image
- 2 - Coller l'URL
- 3 - Mettre à jour

- Text: 'Partagez vos vidéos Youtube ou Vimeo sur votre site.'
- Button: 'Rechercher Vidéos' (Search Videos)
- Text: 'Ou insérez un URL vidéo' (Or insert a video URL)
- Text input: 'http://youtu.be/83nu4yXFcYU'
- Button: 'Mettre à jour' (Update) - highlighted with a red box and a red arrow pointing to it from the text '3 - Mettre à jour' above.
- Section: 'Barre de Contrôle' (Control Bar) with a dropdown menu set to 'Afficher' (Show) and several checkboxes:
  - Lecture Automatique (Automatic Playback)
  - Boucle (Loop)
  - Afficher barre de titre (Show Title Bar)
  - Barre de contrôle claire (Clear Control Bar)
- Button: 'Changer Style' (Change Style)
- Button: 'Ajouter Animation' (Add Animation)

At the bottom of the panel, there are fields for 'x 34', 'y 549', 'w 480', and 'h 360', along with a 'c' icon.

The main website page in the background features a header with the Wix logo and a navigation menu. Below the header is a large image of a building with green shutters. A text block contains the following content:

**Petits conseils :**  
Cette partie est importante car elle doit être précise et amener rapidement toutes les informations sur l'ambiance générale de l'établissement : types et tailles des chambres, confort de la literie, décoration, salle de bain, vue, équipements, entrée indépendante

Ex : Les chambres de l'hôtel sont toutes personnalisées et décorées dans le style Art Nouveau. L'établissement possède trois suites, huit chambres doubles et trois chambres spéciales (triple et quadruple). La décoration est raffinée et différente dans chaque chambre. Les suites sont spacieuses et offrent une superbe vue sur les vignobles. Toutes les chambres disposent d'une salle de bain privative, d'un mini-bar et d'une télévision à écran plat.

Below the text is a video player showing a 'Wix Presents User Stories' video. A red arrow points from the text '1 - Double-clic sur l'image' to the video player. At the bottom of the page, a footer reads: '© 2023 par Hôtel du Parc. Créé avec Wix.com'.

# Insérer un widget HTML

Coller le code que vous aura donner votre fournisseur ici

## Insérer un widget Tripadvisor

Rendez-vous ici <https://www.tripadvisor.fr/Widgets>

Taper le nom de votre établissement

Choisissez le type d'affichage que vous souhaitez voir apparaître sur votre site

Copier le code html proposé et aller le coller

Réservez votre meilleur voyage, à chaque voyage

---

**Office de Tourisme du Pays de Nuits Saint Georges**

**Note des voyageurs TripAdvisor**

●●●●●

Sur la base de 3 avis de voyageurs

---

**Classement TripAdvisor**

**N°9 sur 15 choses à voir/à faire sur Nuits-Saint-Georges**

---

**Derniers avis de voyageurs**

01 oct. 2015: "Accueil très agréable et location de vélos..."

27 août 2015: "Toujours serviable"

06 oct. 2015: "The Wine Road"

[Lire les avis](#) | [Écrire un avis](#)

© 2015 TripAdvisor LLC

## Insérer un widget

Vous pouvez intégrer beaucoup et n'importe quel code HTML (galeries photos, publications facebook, météo etc...). Il suffit souvent de repérer le « **embed** » ou « **fournir le code** »

On essaye avec la météo?

Rendez-vous sur [www.tameteo.com](http://www.tameteo.com)

Vous avez vu quelque chose de sympa chez le voisin et ne trouvez pas comment l'insérer sur votre site?

The search results section shows "6 résultat(s) trouvé(s) pour 'tableau':". The results are as follows:

- Table Master**: Feuilles de Calcul. 135 Avis. Gratuit. "Ajouter au site" button.
- Price Table**: Compare pricing for plans, products, and features side by side! 45 Avis. Gratuit / Premium. "Ajouter au site" button.
- Restaurant Reservations**: Guestful. 13 Avis. Gratuit. "Ajouter au site" button.
- Compare Ninja**: Add beautiful comparison and pricing tables to your website with Compare Ninja. 5 Avis. Gratuit / Premium. "Ajouter au site" button.

A confirmation dialog is open for the "Price Table" app, showing the app icon and the text "Price Table" and "Vous est proposé par POWr.io". A blue button at the bottom of the dialog reads "Ok, ajouter l'application".

# Insérer une carte Google pour vous localiser

The 'Ajouter' (Add) menu is open on the left, displaying a list of elements to add to the site. The 'Apps' option at the bottom is highlighted with a red box. The 'Applications' (Apps) panel is also open, showing a list of services that can be connected to the site. The 'Google Maps' option is highlighted with a red box.

The main content area displays the website design for 'Hôtel Côte de Nuits'. It features the word 'Hôtel' in a pink serif font, five black stars, and a black silhouette of a bed. Below the bed is the text 'Côte de Nuits' in a pink serif font. At the bottom, there is a navigation bar with four orange buttons: 'Nos services', 'Nos Tarifs et Disponibilités', 'Accès et Contact', and 'Nos partenaires'.

# Insérer une carte Google pour vous localiser

Entrez votre adresse

Double-clic

# Insérer un formulaire de contact

# Insérer un lien sur une Image

clic sur l'image

## Insérer l'agenda du Pays de Nuits-Saint-Georges

- Ajouter – Apps – HTML
- « Adresse du Site »

Les evènements du moment

[La Hotte des Terroirs chez Dufouleur Père](#)  
Dufouleur Père & Fils - 15-17 rue Thurot - Nuits-Saint-Georges

[Visite Dégustation Caveau Moillard](#)  
Caveau MOILLARD  
2, Route de Dijon  
RD 974  
21700 Nuits-St-Georges - Nuits-Saint-Georges

[Imaginons ensemble des fêtes diVINes !](#)  
Imaginarium - Avenue du Jura - Nuits-Saint-Georges

- Coller cette adresse [http://www.cotedor-tourisme.com/mutualisation/ws/template\\_presta\\_otnsg/liste.php](http://www.cotedor-tourisme.com/mutualisation/ws/template_presta_otnsg/liste.php)